

## QUE ES **wrap** ?

**wrap** ayuda a los estudiantes a desarrollar habilidades para triunfar como un individuo, un miembro de la familia, y para convertirse en un miembro eficiente en la comunidad escolar.

**wrap** se encuentra en la escuela porque es donde el niño/a pasa la mayoría de su tiempo, y donde los diferentes roles impactan la habilidad de ser un joven triunfador.

**wrap** tiene un cuerpo docente con un nivel de masterado clínico el cual trabaja en escuelas, los hogares de los estudiantes y la comunidad.

**wrap** es GRATIS. Así todos los estudiantes y sus familias se pueden beneficiar del apoyo WRAP, NO hay ningún costo o cargo por ningún servicio WRAP.



El Centro Bert Nash es una empresa con igualdad de oportunidades y proveedor de servicios. Es una organización privada sin fines de lucro, el Centro Bert Nash contrata con, y puede recibir subvenciones de la ciudad, el condado, el estado y el gobierno federal.

[www.wraplawrence.org](http://www.wraplawrence.org)

## QUE ESTA DICIENDO LA GENTE SOBRE **wrap**?

**“wrap ayuda a toda la familia y no solo al estudiante... WRAP es uno de los programas mas valiosos y efectivos disponibles.”**  
padre

**“Yo me di cuenta de lo fácil que fue hablar con ellos.”**  
estudiante

**“Cuando hablo con los trabajadores de WRAP yo les agradezco por estar disponibles aquí en la escuela.”**  
profesor

**“El programa WRAP tiene un abrumador significativo y positivo impacto en la totalidad del clima en la escuela.”**  
director

*Bert Nash*  
Your Community Mental Health Center

Funding for this brochure was provided by a grant from Safe Schools/Healthy Students and Lawrence Public Schools

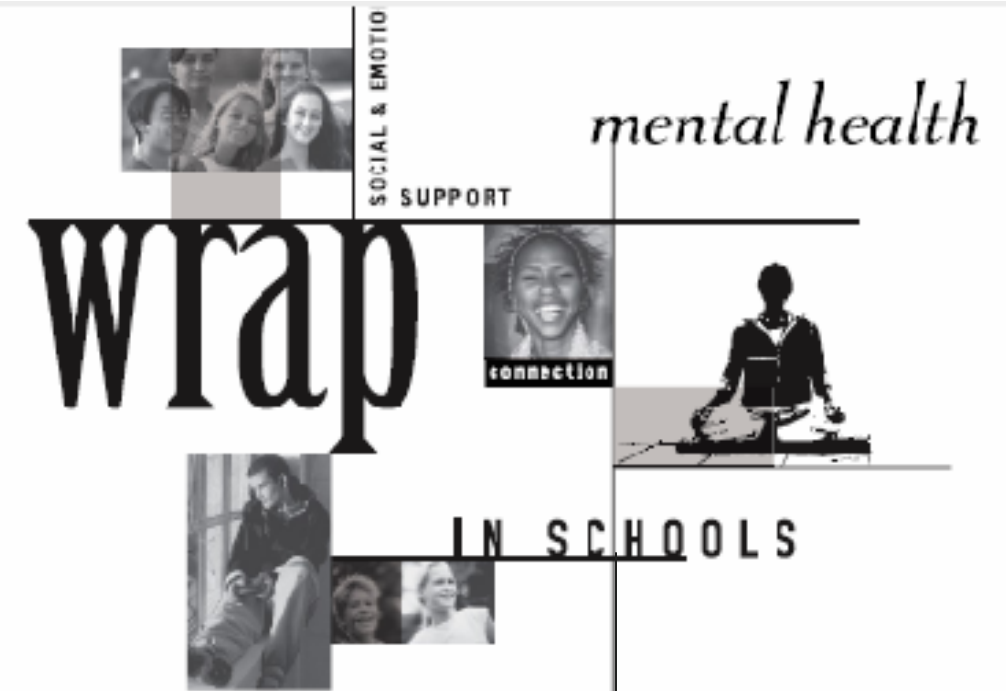

trabajando para reconocer posibles alternativas!

**Wrap** es un programa diseñado para mejorar el desarrollo y aprendizaje del niño, incrementa la conectividad con nuestra comunidad, y provee bienestar y soporte en la salud mental de nuestras escuelas publicas.

## QUE HACE **Wrap**?

*Basándose en las necesidades del individuo y la escuela, tra-*

*bajadores de **wrap** proveen un rango de múltiple ser-  
vicios los cuales incluyen:*

- Enlazando familias y estudiantes a recursos disponibles
- Desarrollo de habilidades en respuesta a referencias de disciplina
- Servicios a grupos de estudiantes especiales (SIT, SPED, CARE)
- Comunicación entre la escuela, el hogar y la comunidad
- Grupos educacionales y desarrollo de habilidades (amistad, divorcio, liderazgo, etc.)
- Asistencia en programas y actividades después de la escuela
- Apoya académico
- Intervención en crisis
- Soporte para padres y familias
- Terapia individual y/o en pequeños grupos

- Programas adicionales de verano también incluyen:
- Promoviendo positivo comportamiento mediante conexiones entre los estudiantes y programas de la comunidad
- Actividades individuales o en grupos pequeños
- Preparación para la transición al siguiente grado y a una nueva escuela

## COMO INGRESAR A **Wrap**

**Wrap no discrimina en admisiones o provisión de servicios basados en religión, sexo, raza, color, nacionalidad, deshabilidad o edad.**

**Bert Nash y el programa Wrap están cometidos a dirigir su aguda a las necesidades de los estudiantes y familias con diversos valores, creencias, orígenes étnicos o raciales, lenguas y orientación sexual.**

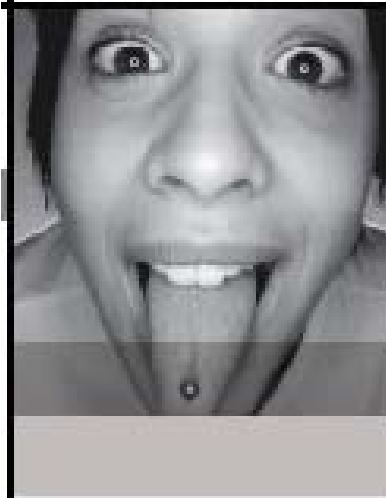

*Su estudiante puede conectarse  
con **wrap** mediante las si-  
guientes recomendaciones:*

- Familia y otros proveedores de su cuidado
- Proveedores de servicios externos
- El mismo/a estudiante
- Profesores
- Administradores de la escuela
- Compañeros



## POR QUE NECESITAMOS **Wrap**?

*Niños son personas las cuales hacen malabares entre múltiple roles como estudiantes, miembros de familia, amigos, e individuos.*

La escuela es el lugar en el cual los niños pasan la mayoría del tiempo, y donde todos estos roles impactan su habilidad de ser exitosos. Tiene sentido de tener trabajadores de Wrap en la escuela trabajando juntos para ayudar a su niño a crecer en todas estas áreas mientras que el crece y se desarrolla en un/a joven fuerte.

- 94% de los niños quienes reciben servicios de **Wrap** "Ellos están felices de la ayuda que reciben"
- 82% reportan "Su habilidad de copiar mejoro después de haberse reunido con un trabajador **Wrap**"
- 30% De los jóvenes en América han sufrido de depresión
- En el año escolar 2005/06 WRAP sirvió a más de 2,700 K-12 estudiantes y sus familias en nuestro distrito escolar. Eso es 30% de nuestros estudiantes en escuelas públicas.
- Las tasas de suicidio adolescente han aumentado 50% desde 1970
- Lawrence Pierde más de 32 millones de dólares en pérdida de salarios cada año por adultos que no recibieron suficiente educación en nuestra comunidad.